[별표 3] 가중처분 적용 순서도 및 예시(제13조제2항 관련)

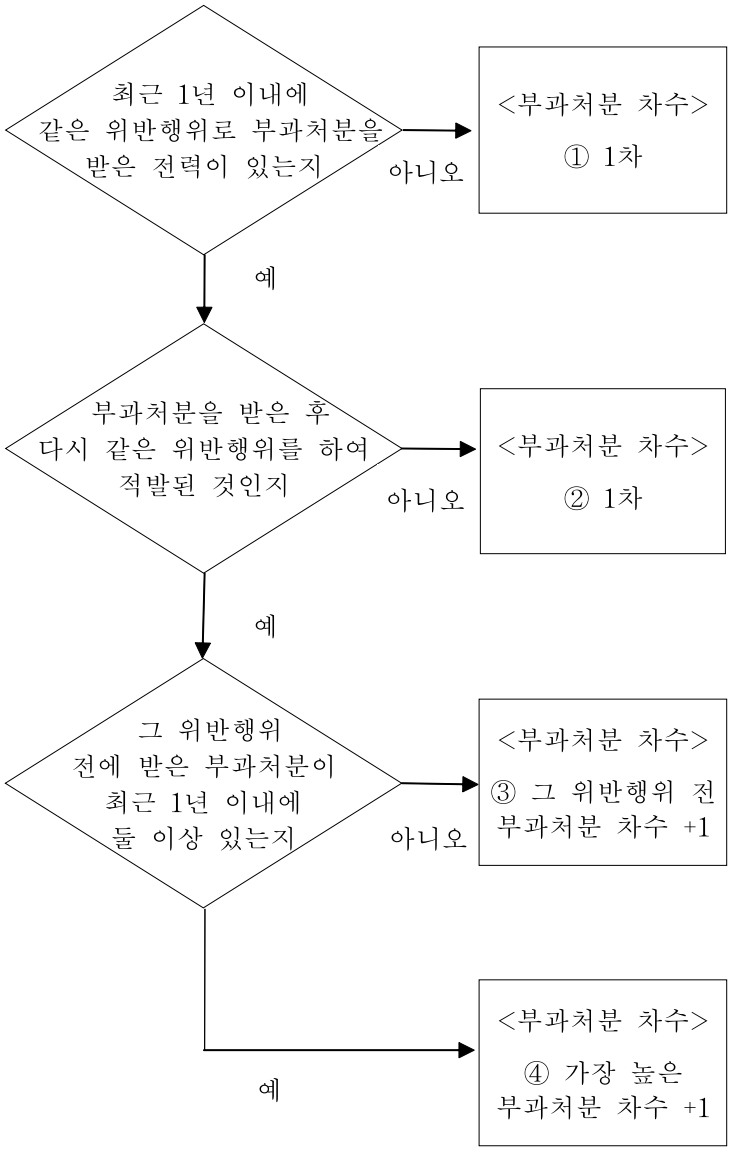

(가중처분 적용 기준 기간이 최근 1년인 경우)

◇ (①예시) 2018년 2월 1일 3차 처분을 받고, 그 처분 후 다시 같은 위반행위를 하여 2020년 1월 1일 적발된 경우: 1차 처분 부과

◇ (②예시) 2019년 2월 1일 1차 처분을 받고, 2019년 1월 1일에 한 위반행위에 대해 2020년 1월 1일 적발된 경우: 1차 처분 부과

◇ (③예시) 2019년 2월 1일 1차 처분을 받고, 그 처분 후 다시 같은 위반행위를 하여 2020년 1월 1일 적발된 경우: 2차 처분 부과

◇ (④예시) 2019년 2월 1일 1차 처분, 3월 1일 2차 처분을 받고, 2차 처분 후 다시 같은 위반행위를 하여 2020년 1월 1일 적발된 경우: 3차 처분 부과