[별표 3]

국방안전관리 기본계획 및 집행계획 수립 절차
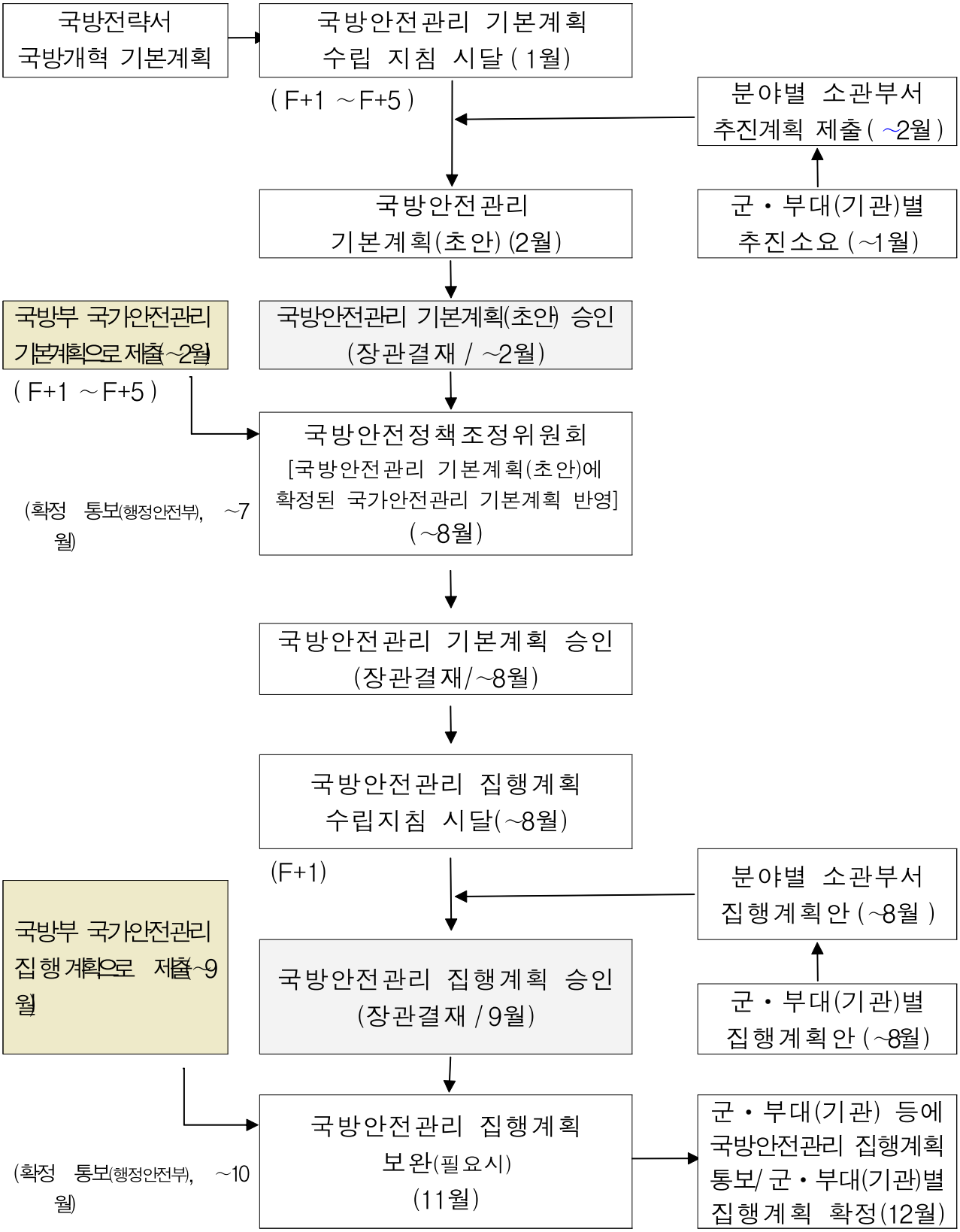
(제10조제1항 및 제11조제1항 관련)